



Mapa Turístico del Ecuador

Línea Equinoccial
0° 00' 00"

Océano Pacífico

Isla Charles Darwin
Isla Teodoro Wolf

Parque Nacional Galápagos



Sistema Nacional de Areas Protegidas

- 1 PARQUE NACIONAL, CAJAS
- 2 PARQUE NACIONAL, COTOPAXI
- 3 PARQUE NACIONAL, GALÁPAGOS
- 4 PARQUE NACIONAL, LLANGANATES
- 5 PARQUE NACIONAL, MACHALILLA
- 6 PARQUE NACIONAL, PODOCARPUS
- 7 PARQUE NACIONAL, SANGAY
- 8 PARQUE NACIONAL, SUMACO NAPO-GALERAS
- 9 PARQUE NACIONAL, YASUNÍ
- 10 RESERVA BIOLÓGICA, LIMONCOCHA
- 11 RESERVA MARINA, GALÁPAGOS
- 12 RESERVA ECOLÓGICA, ANTISANA
- 13 RESERVA ECOLÓGICA, ARENILLAS
- 14 RESERVA ECOLÓGICA, EL ÁNGEL
- 15 PARQUE NACIONAL, CAYAMBE COCA
- 16 RESERVA ECOLÓGICA, MANGLARES CAYAPAS MATAJE
- 17 RESERVA ECOLÓGICA, COFÁN BERMEJO
- 18 RESERVA ECOLÓGICA, COTACACHI CAYAPAS
- 19 RESERVA ECOLÓGICA, LOS ILINIZAS
- 20 RESERVA ECOLÓGICA, MACHE CHINDUL
- 21 RESERVA ECOLÓGICA, MANGLARES CHURUTE
- 22 RESERVA GEBOTÁNICA, PULULAHUA
- 23 RESERVA DE PRODUCCIÓN DE FAUNA, CHIMBORAZO
- 24 RESERVA DE PRODUCCIÓN DE FAUNA, CUYABENO
- 25 RESERVA DE PRODUCCIÓN DE FAUNA, MANGLARES EL SALADO
- 26 REFUGIO DE VIDA SILVESTRE, PASOCHOA
- 27 REFUGIO DE VIDA SILVESTRE, MANGLARES ESTUARIO DEL RÍO MUISNE
- 28 REFUGIO DE VIDA SILVESTRE, ISLAS CORAZÓN Y FRAGATAS
- 29 REFUGIO DE VIDA SILVESTRE, ISLA SANTA CLARA
- 30 REFUGIO DE VIDA SILVESTRE, LA CHIQUITA
- 31 ÁREA NACIONAL DE RECREACIÓN, EL BOLICHE
- 32 ÁREA NACIONAL DE RECREACIÓN, PARQUE LAGO
- 33 RESERVA BIOLÓGICA, EL CÓNDOR
- 34 REFUGIO DE VIDA SILVESTRE, EL ZARZA
- 35 RESERVA BIOLÓGICA, EL QUIMI
- 36 REFUGIO DE VIDA SILVESTRE, MANGLARES EL MORRO
- 37 REFUGIO DE VIDA SILVESTRE, MANGLARES ESTUARIO DEL RÍO ESMERALDAS
- 38 REFUGIO DE VIDA SILVESTRE, PACOCHÉ
- 39 RESERVA DE PRODUCCIÓN DE FAUNA, PUNTILLA DE SANTA ELENA
- 40 RESERVA MARINA GALERA SAN FRANCISCO
- 41 PARQUE NACIONAL, YACURI
- 42 ÁREA NACIONAL DE RECREACIÓN, ISLA SANTAY
- 43 REFUGIO DE VIDA SILVESTRE, EL PAMBILAR
- 44 ÁREA NACIONAL DE RECREACIÓN, LOS SAMANES
- 45 RESERVA BIOLÓGICA, CERRO PLATEADO
- 46 ÁREA NACIONAL DE RECREACIÓN, PLAYAS VILLAMIL
- 47 ÁREA NACIONAL DE RECREACIÓN, QUIMSACOCOA
- 48 RESERVA MARINA, EL PELADO
- 49 ÁREA DE CONSERVACIÓN ECOLÓGICA, 7 IGLESIAS
- 50 RESERVA BIOLÓGICA, COLONSO CHALUPAS
- 51 BOSQUE PETRIFICADO, PUYANGO
- 52 RESERVA MARINA, CANTAGALLO-MACHALILLA



Simbología			
● Capital del País	● Capitales de provincia	● Ciudades históricas	● Ciudades principales
— Ríos principales	— Vías de principales acceso	— Ferrocarril	— Límites Provinciales
✈ Aeropuerto	🌳 Agroturismo	🚤 Buceo de superficie	🚤 Buceo
🏠 Alojamiento	🏠 Buceo de superficie	🏠 Buceo	🏠 Cajero
🏠 Camping	🏠 Ciclismo	🏠 Deportes acuáticos	🏠 Escalada
🏠 Excursión en la selva	🏠 Excursiones	🏠 Faro	🏠 Información
🏠 Kayak	🏠 Migración	🏠 Parapente	🏠 Paseo en caballo
🏠 Pesca	🏠 Plaza de toros	🏠 Puerto marítimo	🏠 Rafting
🏠 Restaurante	🏠 Sendero	🏠 Manglar	🏠 Tarabita
🏠 Tren	🏠 Aguas termales	🏠 Área protegida	🏠 Arquitectura histórica
🏠 Arroyos	🏠 Artesanías amazonia	🏠 Artesanías andes	🏠 Artesanías costa
🏠 Observación de aves	🏠 Observación de aves marinas	🏠 Observación de ballenas	🏠 Observación de delfines
🏠 Observación de tortugas	🏠 Observación de lobos marinos	🏠 Bosque	🏠 Cascada
🏠 Gruta	🏠 Iglesia	🏠 Laguna	🏠 Monumento
🏠 Museo	🏠 Observación de aves	🏠 Observación de aves marinas	🏠 Observación de ballenas
🏠 Páramo de frailejones	🏠 Patrimonio	🏠 Petroglifo	🏠 Playa
🏠 Río navegable	🏠 Rodeo	🏠 Turismo comunitario	🏠 Volcán
🏠 Zona arqueológica amazonia	🏠 Zona arqueológica andes	🏠 Zona arqueológica costa	🏠 Zoológico

"INSTITUTO GEOGRÁFICO MILITAR DEL ECUADOR AUTORIZACIÓN N° IGM-2006-05-011 DEL 8 DE MAYO DEL 2006" REGISTRO N° 3058

COMPILO POR EL INSTITUTO GEOGRÁFICO MILITAR EN BASE AL MAPA FÍSICO DEL ECUADOR ESCALA 1:1 000 000 APROBADO POR EL MINISTERIO DE RELACIONES EXTERIORES DIRECTORIO DE LA CEUR EN EL AÑO DE 1999

ESCALA 1: 2' 000.000

LEY DE LA CARTOGRAFÍA NACIONAL Art. 2.- El Instituto Geográfico Militar realizará toda actividad cartográfica referente a la elaboración de mapas y levantamiento de cartas oficiales del territorio nacional.

Datum Horizontal WGS84
 1. (9616580 N - 804540 E); 03°27' 53.617" S - 78°16' 33.273" W
 2. (9616580 N - 805540 E); 03°27' 53.523" S - 78°16' 00.900" W
 3. (9615580 N - 805540 E); 03°28' 26.054" S - 78°16' 00.800" W
 4. (9615580 N - 804540 E); 03°28' 26.148" S - 78°16' 33.180" W



= 700 km

ESTABLECIMIENTOS DE SALUD DEL MINISTERIO DE SALUD PÚBLICA

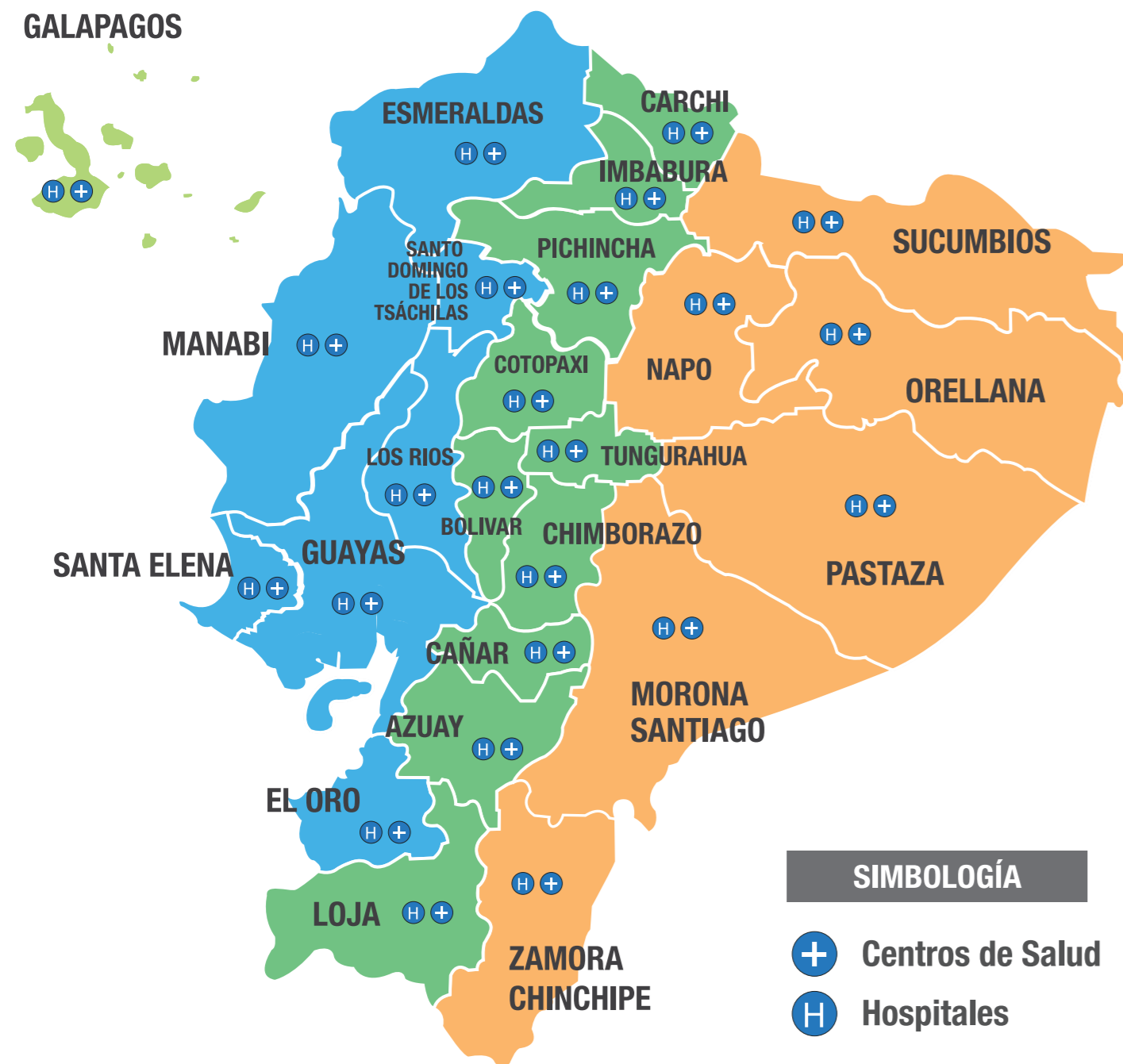

SIMBOLOGÍA
 + Centros de Salud
 H Hospitales

ESMERALDAS 110 Centros de Salud: 102 Hospitales: 8	LOS RÍOS 91 Centros de Salud: 85 Hospitales: 6	CHIMBORAZO 101 Centros de Salud: 94 Hospitales: 7	SUCUMBÍOS 47 Centros de Salud: 45 Hospitales: 2
MANABÍ 195 Centros de Salud: 184 Hospitales: 11	CARCHI 63 Centros de Salud: 60 Hospitales: 3	CAÑAR 70 Centros de Salud: 67 Hospitales: 3	ORELLANA 47 Centros de Salud: 45 Hospitales: 2
SANTA ELENA 36 Centros de Salud: 32 Hospitales: 4	IMBABURA 63 Centros de Salud: 59 Hospitales: 4	AZUAY 113 Centros de Salud: 106 Hospitales: 7	PASTAZA 50 Centros de Salud: 49 Hospital: 1
GUAYAS 229 Centros de Salud: 210 Hospitales: 19	PICHINCHA 191 Centros de Salud: 177 Hospitales: 14	BOLÍVAR 54 Centros de Salud: 51 Hospitales: 3	MORONA SANTIAGO 93 Centros de Salud: 87 Hospitales: 6
SANTO DOMINGO DE LOS TSÁCHILAS 38 Centros de Salud: 36 Hospitales: 2	COTOPAXI 62 Centros de Salud: 56 Hospitales: 6	LOJA 140 Centros de Salud: 132 Hospitales: 8	ZAMORA CHINCHIPE 54 Centros de Salud: 51 Hospitales: 3
EL ORO 112 Centros de Salud: 103 Hospitales: 9	TUNGURAHUA 72 Centros de Salud: 68 Hospitales: 4	NAPO 38 Centros de Salud: 36 Hospitales: 2	GALÁPAGOS 10 Centros de Salud: 8 Hospitales: 2

DISTRIBUCIÓN DE LOS CENTROS ECU911 A NIVEL NACIONAL

¡línea única para emergencias!

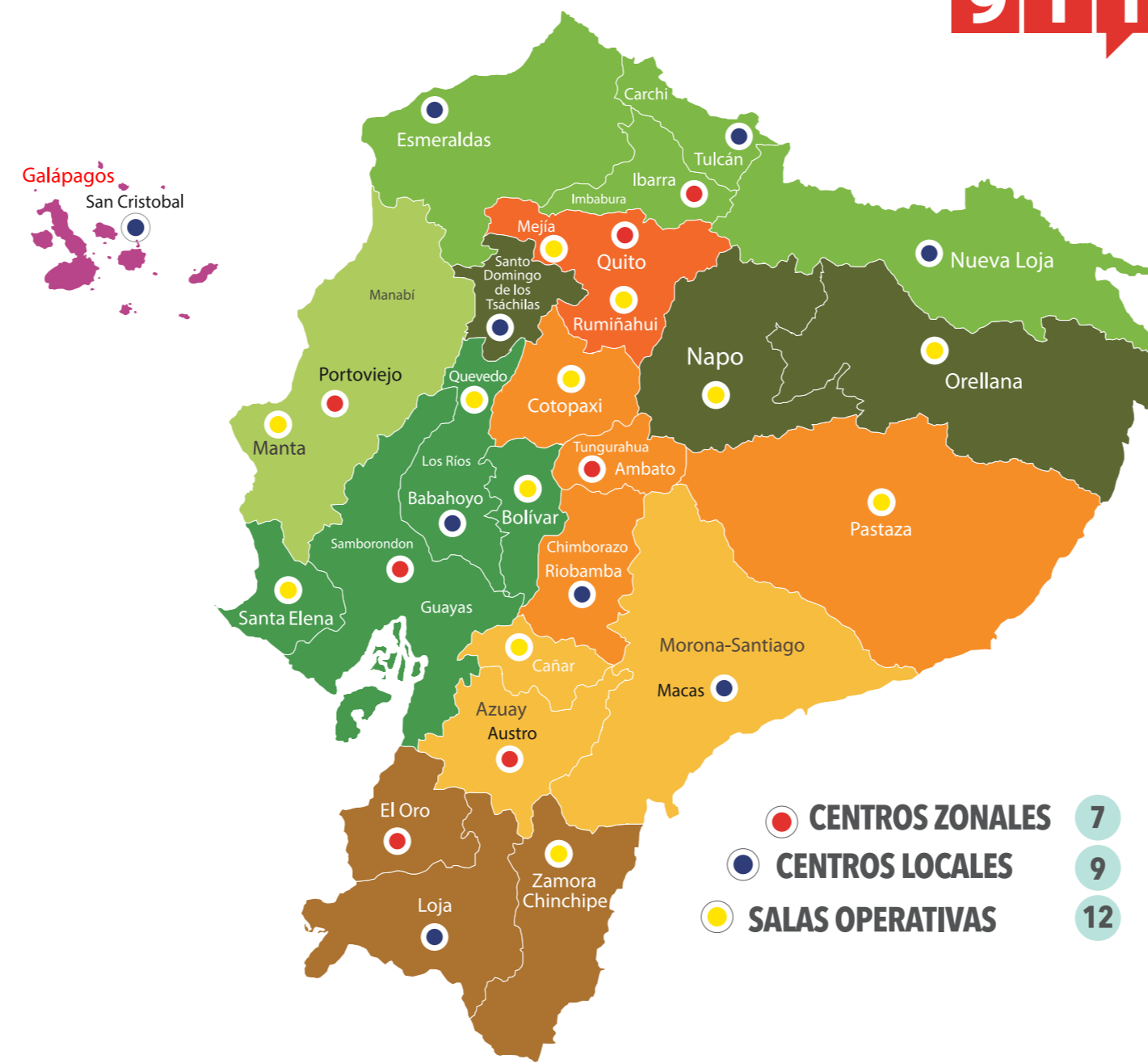

CENTROS ZONALES 7
CENTROS LOCALES 9
SALAS OPERATIVAS 12

En caso de cualquier tipo de emergencia, llama a | 911.



- Si viajas con un Smartphone, instala la aplicación gratuita del Servicio Integrado de Seguridad (SIS) ECU911 para ser atendido de manera inmediata en caso de emergencias.
- Encuéntrala en www.ecu911.gob.ec/app-ecu-911/.

INFRAESTRUCTURA POLICIAL - POLICÍA NACIONAL Y MINISTERIO DEL INTERIOR



SIMBOLOGÍA
 UVC Unidad de Vigilancia Comunitaria (UVC)
 UPC Unidad de Policía Comunitaria (UPC)

ESMERALDAS 90 UVC: 1 UPC: 89	LOS RÍOS 80 UVC: 2 UPC: 78	CHIMBORAZO 37 UPC: 37	SUCUMBÍOS 37 UPC: 37
MANABÍ 129 UVC: 4 UPC: 125	CARCHI 33 UPC: 33	CAÑAR 28 UPC: 28	ORELLANA 22 UPC: 28
SANTA ELENA 19 UPC: 19	IMBABURA 40 UPC: 40	AZUAY 84 UPC: 84	PASTAZA 17 UPC: 17
GUAYAS 275 UVC: 5 UPC: 270	PICHINCHA 351 UVC: 2 UPC: 349	BOLÍVAR 29 UPC: 29	MORONA SANTIAGO 22 UPC: 22
SANTO DOMINGO DE LOS TSÁCHILAS 54 UPC: 54	COTOPAXI 42 UVC: 1 UPC: 41	LOJA 75 UPC: 75	ZAMORA CHINCHIPE 27 UPC: 27
EL ORO 62 UPC: 62	TUNGURAHUA 58 UVC: 1 UPC: 57	NAPO 16 UPC: 16	GALÁPAGOS 3 UPC: 3



Para conocer en detalle el nombre, ubicación, servicios que ofrecen los establecimientos de salud y su horario de atención, visite <https://geosalud.msp.gob.ec/>

